

# 令和 元年度 事業報告書

社会福祉法人 風連福祉会

## 1. 沿革

昭和61年 6月26日 社会福祉法人『風連福祉会』認可

昭和62年 3月28日 特別養護老人ホーム『栄寿荘』設置認可

昭和62年 4月 1日 事業開始

○土地面積 3,561.00㎡ 建物面積 1,672.52㎡

○総事業費 311,500,000円

○財源内訳 日本自転車振興会補助金 189,690,000円

社会福祉・医療事業団借入金 50,000,000円

関屋栄次寄付金 71,810,000円

平成 4年 1月14日 屋内消火栓設備整備事業 完了

○屋内消火栓設備工事費 14,113,000円

○財源内訳 国庫補助金 6,435,000円

法人自己資金 7,678,000円

平成 5年10月19日 デイサービスセンターゆうあい・野津町在宅介護  
支援センター・栄寿荘ショートステイ専用居室施  
設整備事業着工

平成 6年 3月 5日 上記の施設整備事業完了

平成 6年 3月23日 デイサービスセンターゆうあい・野津町在宅介護  
支援センター事業開始

○建物面積 デイサービスセンターゆうあい 371.91㎡

野津町在宅介護支援センター 86.63㎡

ショートステイ専用居室 238.01㎡

○総事業費 152,524,000円

○財源内訳 国庫補助金 84,682,000円

野津町補助金 20,000,000円

法人自己資金 17,842,000円

社会福祉・医療事業団借入金 30,000,000円

平成12年 3月30日 車椅子式入浴装置の設備整備事業 完了

○車椅子式入浴装置事業費 10,353,000円

○財源内訳 国庫補助金 7,500,000円

法人自己資金 2,853,000円

平成12年 7月11日 訪問入浴車の整備事業 完了

○訪問入浴車整備事業費 4,411,200円

○財源内訳 日本財団補助金 3,440,000円

法人自己資金 971,200円

平成15年 8月20日 デイサービスセンター車両整備補助事業 完了

○デイサービスセンター車両整備事業費 2,622,517円

○財源内訳 日本自転車振興会補助金 1,755,000円

法人自己資金 867,517円

平成16年 3月26日 送迎バスの整備補助事業 完了  
○送迎バス整備事業費 5,482,489円  
○財源内訳 日本財団補助金 3,060,000円  
法人自己資金 2,422,489円

平成18年 3月 9日 車いす対応車の整備補助事業 完了  
○車いす対応車整備事業費 1,340,000円  
○財源内訳 日本財団補助金 800,000円  
法人自己資金 540,000円

平成19年 6月19日 榮やデイサービスセンター施設整備事業着工  
平成19年10月31日 上記の施設整備事業完了  
平成19年12月 1日 榮やデイサービスセンター事業開始

○土地面積 274.37㎡ 建物面積 218.16㎡  
○総事業費 32,356,000円  
○財源内訳 法人自己資金 9,006,000円  
繰入金収入(ゆうあい) 23,350,000円

平成21年 8月31日 車椅子式入浴装置・入浴リフトの設備整備事業 完了  
○車椅子式入浴装置事業費 3,988,500円  
○財源内訳 介護労働者設備等整備モデル奨励金 1,994,250円  
法人自己資金 1,994,250円

平成22年 3月25日 スプリンクラー設備整備事業 完了  
○スプリンクラー設備工事費 25,410,000円  
○財源内訳 平成21年度大分県介護基盤緊急整備事業費補助金 21,749,000円  
法人自己資金 3,661,000円

平成23年10月21日 高齢者施設向け電動ベッドの設備整備事業 完了  
○高齢者施設向け電動ベッド事業費 1,965,600円  
○財源内訳 介護労働者設備等導入奨励金 982,800円  
法人自己資金 982,800円

平成30年 3月28日 多床室プライバシー保護改修整備事業 完了  
○多床室プライバシー保護改修整備事業費 39,981,600円  
○財源内訳 平成29年度大分県介護サービス基盤整備事業費補助金 35,000,000円  
法人自己資金 4,981,600円

令和 2年 2月13日 ノーリフティングケア用福祉機器導入支援事業 完了  
○ノーリフティングケア用福祉機器導入支援事業費 818,000円  
○財源内訳 令和元年度ノーリフティングケア用福祉機器導入支援事業費補助金 404,000円  
法人自己資金 414,000円

2. 法人の所在地	白杵市野津町大字落谷530番地
3. 役員構成	理事 6名、 監事 2名、 評議員 7名
4. 基本方針	『施設の健全な環境に努め、利用者の人間性を尊重し明るく楽しい施設にするとともに老人が安心して生活できるようにする。』
5. 介護老人福祉施設利用者の推移	
令和 元年度月別利用者状況	別紙 1
6. 行事の実施状況	
令和 元年度行事実施状況	別紙 2
7. 職員資質の向上	
令和 元年度職員研修実施状況	別紙 3
8. 施設の社会化	
ア. 令和 元年度ボランティア受入状況	別紙 4
イ. 令和 元年度外来者訪問状況	別紙 5
9. 介護保険サービス事業所の実施状況	
ア. 令和 元年度短期入所者生活介護利用状況	別紙 6
イ. 令和 元年度訪問介護事業所利用状況	別紙 7
ウ. 令和 元年度通所介護事業所利用状況	別紙 8
エ. 令和 元年度ケアプラン作成状況	別紙 9
オ. 令和 元年度榮や通所介護事業所利用状況	別紙 10

## 令和元年度月別利用者状況(保険者別)

月 保険者	4	5	6	7	8	9	10	11	12	1	2	3	平均
白杵市	1147	1117	1068	1105	1114	1103	1103	960	1032	1036	991	1059	35.16
豊後大野市	90	92	90	93	93	90	93	63	62	60	71	93	2.71
大分市	0	0	14	31	31	30	31	30	31	31	29	31	0.79
佐伯市	30	31	30	31	31	30	31	30	31	31	29	31	1.00
合計	1267	1240	1202	1260	1269	1253	1258	1083	1156	1158	1120	1214	39.67

## 令和元年度月別利用者状況(介護度別)

月 介護度	4	5	6	7	8	9	10	11	12	1	2	3	平均
要介護5	162	154	171	170	155	150	184	150	155	185	195	186	5.53
要介護4	480	502	443	406	431	475	453	408	456	439	466	500	14.96
要介護3	476	431	409	499	499	479	466	364	392	382	315	373	13.93
要介護2	89	92	89	92	91	59	62	71	91	152	144	155	3.25
要介護1	60	61	90	93	93	90	93	90	62	0	0	0	2.01
合計	1267	1240	1202	1260	1269	1253	1258	1083	1156	1158	1120	1214	39.67

## 令和元年度月別外出・入院状況

月 内容	4	5	6	7	8	9	10	11	12	1	2	3	合計	平均
通院	8	4	4	11	8	8	7	8	6	10	6	3	83	6.92
自宅	4	5	3	3	14	3	2	3	13	13	2	0	65	5.42
入院	12	52	61	49	45	23	67	164	118	83	46	62	782	65.17
その他	1	1	0	1	0	2	0	0	0	0	0	0	5	0.42
合計	25	62	68	64	67	36	76	175	137	106	54	65	935	77.92

## 令和元年度退所者状況

氏名	退所年月日	退所理由	市町村
森尾トヨ	令和元年5月1日	老衰による死亡	白杵市
柳井トミ子	令和元年5月7日	呼吸不全による死亡	白杵市
後藤新平	令和元年5月21日	うっ血性心不全による死亡	佐伯市
生田房子	令和元年6月7日	肺炎による死亡	白杵市
荒木ヒナ子	令和元年6月13日	感染性喘息発作による死亡	白杵市
廣川キクエ	令和元年7月1日	心不全による死亡	白杵市
河野ケサミ	令和元年8月30日	感染性喘息発作による死亡	白杵市
小河内ヤチ子	令和元年10月24日	感染性喘息発作による死亡	白杵市
堀 照子	令和元年10月30日	慢性呼吸不全急性増悪による死亡	白杵市
岩本正子	令和元年11月9日	感染性喘息発作による死亡	豊後大野市
水下久江	令和元年11月18日	誤嚥性肺炎による死亡	白杵市
川野善子	令和元年12月14日	多臓器不全による死亡	白杵市
江藤ツヤ子	令和2年1月3日	敗血症性ショックによる死亡	白杵市
柳井ヤチヨ	令和2年1月6日	家族の希望による退所	白杵市
姫嶋輝江	令和2年1月27日	長期入院による退所	白杵市
吉川亀久夫	令和2年2月21日	急性肺梗塞による退所	白杵市
野中司朗	令和2年3月16日	急性心筋梗塞による退所	白杵市

令和 元年度 行事实施状況

	4 月		5 月		6 月		7 月		8 月		9 月	
	実施日	行事名	実施日	行事名	実施日	行事名	実施日	行事名	実施日	行事名	実施日	行事名
年間行事	3日 4日 10日 16日	花見(東) 月参り 花まつり(西) 誕生会 慰問 カラオケモンロー	4日 9日 15日 21日	端午の節句(西) 月参り ふじ鑑賞(東) 誕生会 慰問 野津詩道会	5日 6日 18日 26日	豊作祈願(東) 月参り 誕生会 慰問 あじさいの会 ショッピング(西)	4日 6日 10日 16日 24日	月参り 七夕(西) 映写会 誕生会 慰問 プアサルビア野津 納涼祭(西) ソーメン流し	10日 17日 19日 20日	初盆会(西) 先祖供養(西) 供養盆踊り大会 誕生会 慰問 みつば会	19日 16日 23日	誕生会 慰問 真一と和美 敬老会 彼岸法要
月間行事	2日 9日 18日 23日 30日	一斉作業 ケアプラン策定会 防災訓練 職員研修会 職員会議	7日 14日 23日 28日	一斉作業 ケアプラン策定会 防災訓練 職員研修会 職員会議	4日 11日 20日 25日	一斉作業 ケアプラン策定会 職員研修会 防災訓練 職員会議	2日 9日 18日 23日 30日	一斉作業 ケアプラン策定会 防災訓練 職員会議 職員研修会	6日 22日 27日	一斉作業 防災訓練 職員研修会 職員会議	3日 10日 17日 24日	一斉作業 ケアプラン策定会 職員研修会 防災訓練日 職員会議
週間行事	主任会議 5.12.19.26 入浴日 1.3.5.8.10.12.15.17 19.22.24.26.29 園芸教室 13.20 手芸教室 11.24 囲碁教室 6.12 音楽教室 13.27 書道教室 6.27 ふれあい喫茶 11.25	主任会議 10.17.24.31 入浴日 1.8.10.13.15.17.20 22.24.27.29.31 園芸教室 8.25 手芸教室 18.3 囲碁教室 6.18 音楽教室 11.25 書道教室 11.28 ふれあい喫茶 16.3	主任会議 7.14.21.28 入浴日 3.5.7.10.12.14.17.19 21.24.26.28 園芸教室 8.19 手芸教室 12.22 囲碁教室 15.29 音楽教室 15.27 書道教室 8.29 ふれあい喫茶 13.27	主任会議 5.12.19.26 入浴日 1.3.5.8.10.12.17.19 22.24.26.29 園芸教室 13.25 手芸教室 13.23 囲碁教室 9.23 音楽教室 3.15 書道教室 15.27 ふれあい喫茶 4.25	主任会議 2.9.16.22 入浴日 2.5.7.9.16.19.21.23 26.28.30 園芸教室 12.24 手芸教室 3.24 囲碁教室 15.27 音楽教室 8.31 書道教室 12.29 ふれあい喫茶 1.29	主任会議 6.13.20.27 入浴日 2.4.6.9.11.13.18.20. 25.27.30 園芸教室 4.21 手芸教室 7.23 囲碁教室 7.21 音楽教室 14.26 書道教室 10.28 ふれあい喫茶 5.12						

令和 元年度 行事実施状況

	10 月		11 月		12 月		1 月		2 月		3 月	
	実施日	行事名	実施日	行事名	実施日	行事名	実施日	行事名	実施日	行事名	実施日	行事名
年間行事	3日	月参り	6日	干し柿作り(西)	5日	月参り	7日	初詣・新年祝賀会 初釜(東) カルタ大会(西)	5日	節分(東)	4日	ひなまつり(西)
	13日	大運動会	11日	月参り	11日	大根じのう(西)			6日	月参り	11日	菜の花鑑賞(東)
	22日	誕生会 慰問 大分民謡愛好会	13日	いも堀り(東)	17日	誕生会	21日	誕生会 慰問 母子寡婦福祉会	12日	厄落とし(西)	17日	誕生会
			19日	誕生会 慰問 聖蘭会	25日	クリスマスパーティ(東)			18日	誕生会 慰問 城下町育成会	20日	彼岸法要
			27日	映写会	26日	もちつき					25日	映写会
月間行事	1日	一斉作業	5日	一斉作業	3日	一斉作業	14日	一斉作業	14日	一斉作業	3日	一斉作業
	8日	ケアプラン策定会	12日	ケアプラン策定会	10日	ケアプラン策定会	23日	防災訓練 職員研修会	23日	防災訓練 職員研修会	10日	ケアプラン策定会
	15日	職員研修会	21日	防災訓練 職員研修会	19日	防災訓練 職員研修会	28日	職員会議	25日	職員会議	19日	防災訓練
	17日	防災訓練	26日	職員会議	24日	職員会議					24日	職員会議
	29日	職員会議									31日	職員研修会
週間行事	主任会議 4.11.18.25		主任会議 1.8.15.22.29		主任会議 6.13.20.27		主任会議 10.17.24.31		主任会議 7.14.21.28		主任会議 6.13.27	
	入浴日 2.4.7.9.11.16.18.21 23.25.28.30		入浴日 1.6.8.11.13.15.18.20 22.25.27.29		入浴日 2.4.6.9.11.13.16.18 20.23.25.27.30		入浴日 3.6.8.10.15.17.20.22 24.27.29.31		入浴日 3.5.7.10.12.14.17.19 21.26.28.		入浴日 2.4.6.9.11.13.16.18 23.25.27.30	
	園芸教室 9.26 手芸教室 5.19 囲碁教室 12.26 音楽教室 4.24 書道教室 10.29 ふれあい喫茶 10.24		園芸教室 14.26 手芸教室 4.23 囲碁教室 12.23 音楽教室 12.31 書道教室 9.28 ふれあい喫茶 14.28		園芸教室 14 手芸教室 4.28 囲碁教室 18 音楽教室 21 書道教室 14.21 ふれあい喫茶 12.26		園芸教室 11.22 手芸教室 13.25 囲碁教室 13.25 音楽教室 11.25 書道教室 18.29 ふれあい喫茶 9.30		園芸教室 8.24 手芸教室 11.27 囲碁教室 6.22 音楽教室 15.29 書道教室 8.24 ふれあい喫茶 13.27		園芸教室 21.28 手芸教室 14.20 囲碁教室 14.28 音楽教室 7.21 書道教室 7.28 ふれあい喫茶 5.12	

施設職員の研修状況  
(1) 研修の状況

区分 職種	施設内		施設外		
	研修内容	時期	研修内容	時期	場所及び出席者氏名
施設長	1. 服務について 2. 基本介護技術（無理のない食事介助の方法） 3. 感染症対策（食中毒の防止策を学ぶ） 4. 「外」事故防止対策（施設におけるリスクマネジメント） 5. 基本介護技術（ケガをさせない移乗の方法） 6. 「外」人権について 7. 身体拘束（虐待を防止する方法を学ぶ） 8. 感染症対策（施設の感染実施対策） 9. パソコン教室 10. 事故防止対策（事故発生時の初期対応） 11. 看取り研修 12. 認知症対策（認知症の心理状態を知る）	4月 5月 6月 7月 8月 9月 10月 11月 12月 1月 2月 3月	1. 令和元年度第1回県南ブロック施設長・事務長会議 2. 令和元年度社会福祉法人経営セミナー（前期） 3. 令和元年度社会福祉法人経営者協議会総会 4. 第76回全国老人福祉施設大会 5. 令和元年度社会福祉施設長研修会 6. 令和元年度社会福祉法人経営セミナー（後期） 7. 令和元年度第2回県南ブロック施設長・事務長家会議	6月 7月 10月 11月 11月 1月 2月	佐伯市 関屋 順子 大分市 関屋 順子 大分市 関屋 順子 茨城県 関屋 順子 大分市 関屋 順子 大分市 関屋 順子 佐伯市 関屋 順子
事務長	1. 服務について 2. 基本介護技術（無理のない食事介助の方法） 3. 感染症対策（食中毒の防止策を学ぶ） 4. 「外」事故防止対策（施設におけるリスクマネジメント） 5. 基本介護技術（ケガをさせない移乗の方法） 6. 「外」人権について 7. 身体拘束（虐待を防止する方法を学ぶ） 8. 感染症対策（施設の感染実施対策） 9. パソコン教室 10. 事故防止対策（事故発生時の初期対応） 11. 看取り研修 12. 認知症対策（認知症の心理状態を知る）	4月 5月 6月 7月 8月 9月 10月 11月 12月 1月 2月 3月	1. 令和元年度公正採用選考人権啓発推員研修会 2. 2019年度財務諸表電子開示システム入力に関する研修会 3. 令和元年度第1回県南ブロック施設長・事務長会議 4. 第2回介護システムイン福岡 5. 介護経営戦略セミナー 6. 令和元年度第2回県南ブロック施設長・事務長家会議	5月 5月 6月 7月 11月 2月	佐伯市 稲垣 敏彦 大分市 稲垣 敏彦 佐伯市 稲垣 敏彦 福岡市 稲垣 敏彦 大分市 稲垣 敏彦 佐伯市 稲垣 敏彦

区分 職種	施設内		施設外		
	研修内容	時期	研修内容	時期	場所及び出席者職氏名
生活相談員 介護支援専門員 介護職員	1. 服務について ・保健医療に関する制度 2. 基本介護技術（無理のない食事介助の方法） ・利用者の健康状態を知る 3. 感染症対策（食中毒の防止策を学ぶ） ・吸引器の消毒と滅菌 4. 「外」事故防止対策（施設におけるリスクマネジメント） ・吸引時に生じる危険と安全確認 5. 基本介護技術（ケガをさせない移乗の方法） ・救急蘇生法を学ぶ 6. 「外」人権について ・利用者の尊厳保持と個人情報の保護 7. 身体拘束（虐待を防止する方法を学ぶ） ・吸引時の安全な体位や安楽な姿勢を知る 8. 感染症対策（施設の感染症実施対策） ・吸引時の清潔保持を学び感染を防止する 9. パソコン教室 ・利用者の健康状態を知る（バイタルチェック） 10. 事故防止対策（事故発生時の初期対応） ・吸引時のヒヤリハットの報告書作成 11. 看取り研修 ・救急蘇生法を学ぶ 12. 認知症対策（認知症の心理状態を知る） ・呼吸の仕組みと働き	4月 5月 6月 7月 8月 9月 10月 11月 12月 1月 2月 3月	1. 外国人技能実習制度における養成研修	3月	宇佐市 介護支援専門員 佐藤 久
看護婦 栄養士	1. 服務について 2. 基本介護技術（無理のない食事介助の方法） 3. 感染症対策（食中毒の防止策を学ぶ） 4. 「外」事故防止対策（施設におけるリスクマネジメント） 5. 基本介護技術（ケガをさせない移乗の方法） 6. 「外」人権について 7. 身体拘束（虐待を防止する方法を学ぶ） 8. 感染症対策（施設の感染実施対策） 9. パソコン教室 10. 事故防止対策（事故発生時の初期対応） 11. 看取り研修 12. 認知症対策（認知症の心理状態を知る）	4月 5月 6月 7月 8月 9月 10月 11月 12月 1月 2月 3月	1. 令和元年度自立支援実践報告会	2月	臼杵市 栄養士 柳井昌子



## 令和元年度ボランティア受け入れ状況

受入年月日	ボランティアグループ名	受入人数	訪問内容	受入年月日	ボランティアグループ名	受入人数	訪問内容
H31.4.16	カラオケステージモンロー	8名	演芸慰問(誕生会)	R1.10.22	大分民謡愛好会	7名	演芸慰問(誕生会)
R1. 5.21	野津詩道会	11名	演芸慰問(誕生会)	R1.11.19	聖蘭会	1名	演芸慰問(誕生会)
R1. 6.18	あじさいの会	7名	演芸慰問(誕生会)	R2. 1.21	母子寡婦福祉会	14名	演芸慰問(誕生会)
R1. 7.16	プアサルビア野津	7名	演芸慰問(誕生会)	R2. 2.18	城下町育成会	6名	演芸慰問(誕生会)
R1. 8.19	盆踊り保存会	6名	ボランティア (盆踊り大会)				
R1. 8.20	みつば会	7名	演芸慰問(誕生会)				
R1. 9.19	真一と和美	3名	演芸慰問				
R1.10.13	河野とも子様他7名	8名	ボランティア (運動会)				

## 令和元度 外来者訪問状況

受入年月日	ボランティア・外来者名	受入人数	訪問内容
R1. 5.20	富士防災	2名	防災訓練
R1. 8.19	西光寺 武田住職	1名	供養盆踊り大会
R1. 8.19	大分市議会議員 後藤 慎太郎 様	1名	供養盆踊り大会
R1.9.23	西光寺 武田住職	1名	彼岸法要
R1.10.13	県議会議員 志村 学様	1名	運動会来賓
R1.10.13	川登郵便局長	1名	運動会来賓
R2. 2.26	中部保健所	2名	立入検査
R2. 3. 5	JAぶんど大野	1名	みつば贈呈
R2. 3.20	西光寺 武田住職	1名	彼岸法要

## 令和 1年度 短期入所者生活介護事業所利用状況

栄寿荘ショートステイサービス

### 1. 利用日数

	4月	5月	6月	7月	8月	9月	10月	11月	12月	1月	2月	3月	合計
日数	151	175	208	213	248	256	252	181	195	147	199	223	2448
人数	12	15	13	14	14	17	17	13	15	12	12	13	167

### 2. 要介護区分利用延べ日数

	4月	5月	6月	7月	8月	9月	10月	11月	12月	1月	2月	3月	合計
要支援1	0	0	0	0	0	0	0	0	0	0	0	0	0
要支援2	7	10	0	0	0	0	0	0	3	0	0	8	28
要介護1	64	69	80	90	92	95	107	70	95	77	87	117	1043
要介護2	28	42	58	41	41	31	29	29	36	51	55	59	500
要介護3	35	42	70	82	100	109	104	67	42	5	27	15	698
要介護4	0	0	0	0	15	21	12	0	0	9	30	24	111
要介護5	17	12	0	0	0	0	0	15	19	5	0	0	68
合計	151	175	208	213	248	256	252	181	195	147	199	223	2448

### 3. 年齢別利用人員

	4月	5月	6月	7月	8月	9月	10月	11月	12月	1月	2月	3月	合計
60歳未満	0	0	0	0	0	0	0	0	0	0	0	0	0
60~69歳	0	0	0	0	0	0	0	0	0	0	0	0	0
70~79歳	0	0	0	0	0	0	0	0	0	0	0	0	0
80~89歳	10	10	9	9	8	12	11	9	10	9	6	7	110
90~99歳	2	5	4	5	6	5	6	4	5	3	6	6	57
100歳以上	0	0	0	0	0	0	0	0	0	0	0	0	0
計	12	15	13	14	14	17	17	13	15	12	12	13	167

### 4. 市町村別利用人員

	4月	5月	6月	7月	8月	9月	10月	11月	12月	1月	2月	3月	合計
大分市	0	0	0	0	0	0	0	0	0	0	0	0	0
臼杵市	12	15	13	14	14	17	17	13	15	12	12	13	167
竹田市	0	0	0	0	0	0	0	0	0	0	0	0	0
豊後大野市	0	0	0	0	0	0	0	0	0	0	0	0	0
計	12	15	13	14	14	17	17	13	15	12	12	13	167

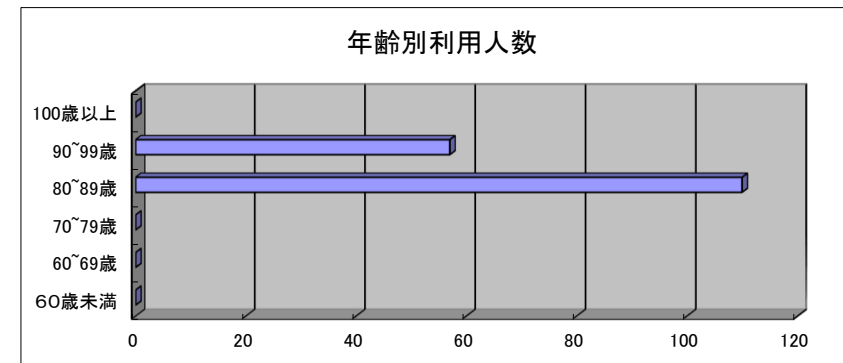
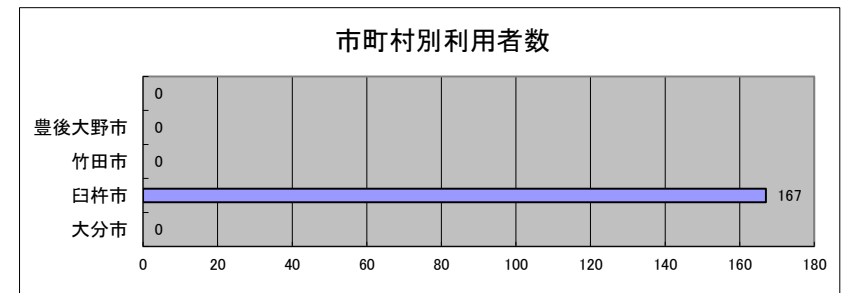
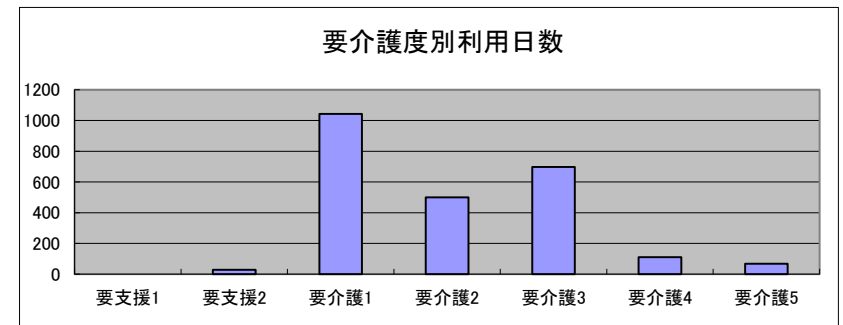
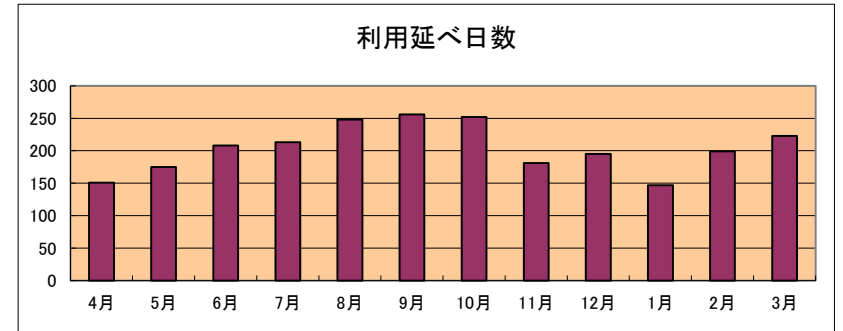

### 令和元年度 ショートステイ事業利用状況

#### 1. 利用延日数の推移

	4月	5月	6月	7月	8月	9月	10月	11月	12月	1月	2月	3月	合計
要介護1	64	69	80	90	92	95	107	70	95	77	87	117	1043
要介護2	28	42	58	41	41	31	29	29	36	51	55	59	500
要介護3	35	42	70	82	100	109	104	67	42	5	27	15	698
要介護4	0	0	0	0	15	21	12	0	0	9	30	24	111
要介護5	17	12	0	0	0	0	0	15	19	5	0	0	68
要支援1	0	0	0	0	0	0	0	0	0	0	0	0	0
要支援2	7	10	0	0	0	0	0	0	3	0	0	8	28
合計	151	175	208	213	248	256	252	181	195	147	199	223	2448

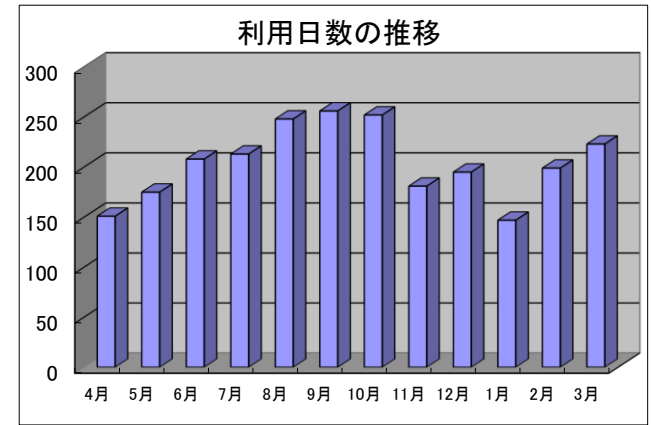

#### 2. 利用延べ人数

	4月	5月	6月	7月	8月	9月	10月	11月	12月	1月	2月	3月	合計	実人員
要介護1	5	6	6	7	6	7	9	7	7	7	7	6	80	13
要介護2	2	3	2	3	2	2	1	1	2	2	2	2	24	8
要介護3	3	3	5	4	5	6	6	4	4	1	2	2	45	9
要介護4	0	0	0	0	1	2	1	0	0	1	2	2	9	5
要介護5	1	1	0	0	0	0	0	1	1	1	0	0	5	2
要支援1	0	0	0	0	0	0	0	0	0	0	0	0	0	0
要支援2	1	0	0	0	0	0	0	0	1	0	0	2	4	3
合計	12	13	13	14	14	17	17	13	15	12	13	14	167	40

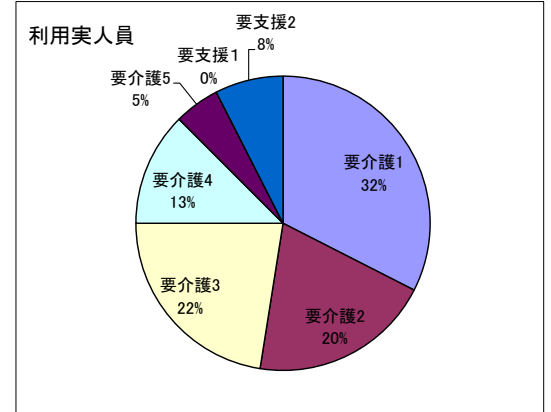

#### 3. 現在までの利用実績 利用定員 4床

	4月	5月	6月	7月	8月	9月	10月	11月	12月	1月	2月	3月	合計
施設利用率	125.83%	141.13%	173.33%	171.77%	200.00%	213.33%	203.23%	150.83%	157.26%	118.55%	171.55%	179.84%	167.21%

#### 4. 施設利用状況

日	1	2	3	4	5	6	7	8	9	10	11	12	13	14	15	16	17	18	19	20	21	22	23	24	25	26	27	28	29	30	31	1日最大利用者数	平均利用者数		
4月	5	4	4	3	4	4	4	4	5	5	5	6	6	7	7	5	5	5	5	5	5	5	4	4	4	7	7	6	7	4	0	7	5.03		
5月	5	6	7	8	8	7	3	5	5	6	5	6	6	4	4	3	4	5	5	5	4	4	4	5	7	7	8	8	7	7	7	8	5.65		
6月	8	8	8	6	7	6	7	6	6	6	6	6	6	5	6	6	7	8	8	8	8	8	7	7	9	9	9	7	5	4	0	9	6.93		
7月	6	6	5	6	7	7	6	6	6	6	6	6	5	6	6	8	8	8	8	8	8	9	9	9	7	7	7	7	8	7	6	7	9	6.87	
8月	7	7	7	6	6	7	7	8	9	9	7	8	7	7	7	7	8	9	8	9	10	10	10	10	9	9	9	9	8	7	7	10	8.00		
9月	9	9	9	8	8	9	8	8	9	9	9	8	8	8	9	9	9	8	8	8	8	8	8	8	9	10	9	9	9	8	0	10	8.53		
10月	8	7	8	7	7	7	10	10	10	9	9	9	9	8	9	8	8	8	8	8	8	8	8	8	7	8	8	7	8	9	7	6	6	10	8.13
11月	5	5	4	4	5	6	6	7	6	7	7	6	7	6	6	5	5	5	7	6	7	8	8	7	6	7	7	4	6	0	8	6.03			
12月	8	9	9	6	7	7	6	6	7	7	7	7	6	6	6	6	6	6	6	7	5	5	5	5	5	6	6	7	4	5	3	9	6.19		
1月	4	4	5	4	4	4	4	4	5	5	6	6	5	4	4	5	5	5	5	5	5	6	6	6	4	5	5	5	4	4	4	6	4.74		
2月	5	5	5	4	5	5	6	7	8	9	8	7	7	7	6	6	6	6	7	8	8	9	9	9	8	8	7	7	7	0	0	9	6.86		
3月	8	8	7	7	6	6	6	8	9	8	7	6	6	7	8	8	6	7	8	9	9	8	8	8	6	5	7	7	7	7	6	9	7.19		
最大利用者数	9	9	9	8	8	9	10	10	10	9	9	9	9	9	9	9	9	9	9	10	10	10	10	10	9	10	9	9	9	8	7	10	6.69		



令和 1年度 訪問介護事業所利用状況

1. 介護度別延べ利用者数

介護度	月	区分	4月	5月	6月	7月	8月	9月	10月	11月	12月	1月	2月	3月	計	合計
要介護1	身体介護	生活援助	0	0	0	0	0	0	2	3	3	1	5	3	17	640
		生活援助	38	40	35	38	41	61	67	67	64	57	53	62	623	
		身体生活	0	0	0	0	0	0	0	0	0	0	0	0	0	
要介護2	身体介護	生活援助	13	13	13	5	0	0	7	11	28	17	16	25	148	
		生活援助	9	9	8	9	9	9	8	9	8	9	9	10	106	
		身体生活	0	0	0	0	0	0	0	7	7	6	8	9	37	
要介護3	身体介護	生活援助	11	10	18	21	16	17	18	8	11	8	8	9	155	
		生活援助	23	22	20	25	9	0	0	11	9	0	13	132		
		身体生活	6	3	23	18	10	21	20	0	0	0	0	0	101	
要介護4	身体介護	生活援助	0	0	0	0	0	0	0	0	0	0	18	15	33	
		生活援助	0	0	0	0	0	0	0	0	0	0	0	0	0	0
		身体生活	0	0	0	0	0	0	0	0	0	0	0	0	0	0
要介護5	身体介護	生活援助	0	0	0	0	0	0	0	7	3	0	0	0	10	
		生活援助	0	0	0	0	0	0	0	0	0	0	0	0	0	0
		身体生活	0	0	0	0	0	0	0	18	17	6	0	0	41	
合計		100	97	117	116	85	108	122	130	152	113	117	146	1403	1403	

3. 介護サービス利用回数

時間	月	区分	4月	5月	6月	7月	8月	9月	10月	11月	12月	1月	2月	3月	計	合計
20分未満	身体介護0	身体介護0	0	0	0	0	0	0	0	0	0	0	0	0	0	0
20分以上30分未満		身体介護1	1	1	6	7	5	8	14	18	27	4	22	19	132	
20分以上45分未満	生活支援2	生活支援2	0	0	0	0	0	0	0	0	0	0	0	0	0	179
45分以上70分未満		身体+生活1	6	3	23	18	10	21	20	25	24	12	8	9	179	
30分以上1時間未満	身体介護2	生活3・夜	70	71	63	72	59	70	75	76	83	75	62	85	861	
		身体+生活2	0	0	0	0	0	0	0	0	0	0	0	0	0	0
合計	身体介護2	身体介護2	23	22	25	19	11	9	13	11	18	22	25	33	231	
		身体2・2人	0	0	0	0	0	0	0	0	0	0	0	0	0	0
合計		100	97	117	116	85	108	122	130	152	113	117	146	1,403	1,403	

4. 介護給付年齢別延べ利用者数

性別	月	区分	4月	5月	6月	7月	8月	9月	10月	11月	12月	1月	2月	3月	計	合計	
60歳未満	身体介護	生活支援	0	0	0	0	0	0	0	0	0	0	0	0	0	0	
		生活支援	0	0	0	0	0	0	0	0	0	0	0	0	0		0
		身体生活	0	0	0	0	0	0	0	0	0	0	0	0	0		0
60~69歳	身体介護	生活支援	0	0	0	0	0	0	0	0	0	0	0	0	0		
		生活支援	0	0	0	0	0	0	0	0	0	0	0	0	0		0
		身体生活	0	0	0	0	0	0	0	0	0	0	0	0	0		0
70~79歳	身体介護	生活支援	1	1	1	1	1	1	2	2	3	3	3	3	22		
		生活支援	1	1	1	1	1	1	2	2	2	2	2	2	18		
		身体生活	0	0	0	0	0	0	0	0	0	0	0	0	0		0
80~89歳	身体介護	生活支援	3	2	2	2	1	1	3	2	3	0	0	1	20		
		生活支援	3	3	3	3	5	4	4	4	4	3	3	4	43		
		身体生活	1	1	1	1	1	1	1	1	1	1	0	0	10		
90~99歳	身体介護	生活支援	0	1	1	1	1	0	0	1	3	2	2	2	14		
		生活支援	1	1	1	1	1	1	1	1	1	2	2	2	15		
		身体生活	0	0	0	0	0	0	0	1	1	1	1	1	5		
100歳以上	身体介護	生活支援	0	0	0	0	0	0	0	0	0	0	0	0	0		
		生活支援	0	0	0	0	0	0	0	0	0	0	0	0	0	0	
		身体生活	0	0	0	0	0	0	0	0	0	0	0	0	0	0	
合計		10	10	10	10	11	9	13	14	18	14	13	15	147	147		

6. 要介護度別利用実人員

	4月	5月	6月	7月	8月	9月	10月	11月	12月	1月	2月	3月	平均
要介護1	3	3	3	3	5	5	6	6	5	5	5	5	4.5
要介護2	2	2	2	2	1	1	3	3	5	3	4	4	2.6667
要介護3	3	4	4	4	4	2	2	1	2	2	1	2	2.5833
要介護4	0	0	0	0	0	0	0	0	0	0	1	1	0.1667
要介護5	0	0	0	0	0	0	0	1	1	1	0	0	0.2727
計	8	9	9	9	10	8	11	11	13	11	11	12	10.167

2. 予防給付・総合事業延べ利用者数

介護度	月	区分	4月	5月	6月	7月	8月	9月	10月	11月	12月	1月	2月	3月	計	合計	
事業対象者	週1回程度	週1回程度	0	0	0	0	0	0	0	1	1	0	1	0	0	3	
		週2回程度	0	0	0	0	0	0	0	0	0	0	0	0	0		0
		週2回超	0	0	0	0	0	0	0	0	0	0	0	0	0		0
要支援1	週1回程度	週1回程度	3	0	5	0	0	0	0	4	4	0	3	0	4		
		週2回程度	2	17	0	2	0	0	0	2	2	0	2	0	2		
		週2回超	0	0	0	0	0	0	0	0	0	0	0	0	0		0
要支援2	週1回程度	週1回程度	0	0	0	0	0	0	0	0	0	0	0	0	0		
		週2回程度	3	0	3	0	0	0	0	2	2	0	1	0	2		
		週2回超	2	0	2	0	0	0	0	2	2	0	3	0	3		
計	週1回程度	週1回程度	3	0	5	0	0	0	0	5	5	0	4	0	4		
		週2回程度	5	0	5	0	0	0	0	4	4	0	3	0	4		
		週2回超	2	0	2	0	0	0	0	2	2	0	3	0	3		

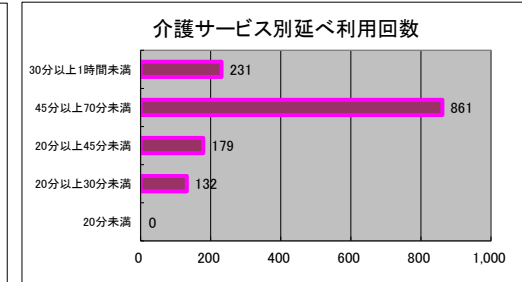
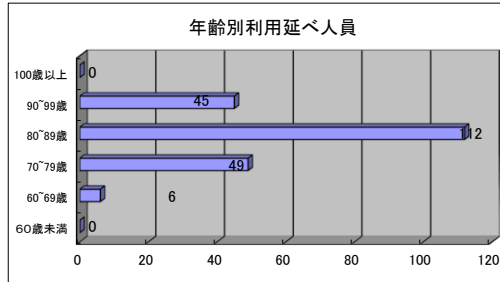
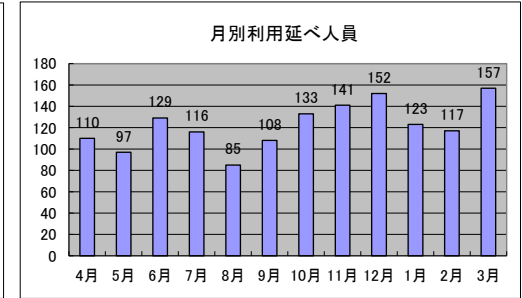
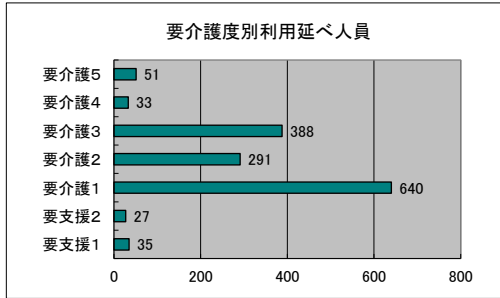

5. 予防給付・総合事業年齢別実人員

性別	月	区分	4月	5月	6月	7月	8月	9月	10月	11月	12月	1月	2月	3月	計	合計	
60歳未満	週1回程度	週1回程度	0	0	0	0	0	0	0	0	0	0	0	0	0	0	
		週2回程度	0	0	0	0	0	0	0	0	0	0	0	0	0		0
		週2回超	0	0	0	0	0	0	0	0	0	0	0	0	0		0
60~69歳	週1回程度	週1回程度	0	0	0	0	0	0	0	0	0	0	0	0	0		
		週2回程度	1	0	1	0	0	0	0	1	1	0	1	0	6		
		週2回超	0	0	0	0	0	0	0	0	0	0	0	0	0		0
70~79歳	週1回程度	週1回程度	0	0	1	0	0	0	0	0	0	0	0	0	1		
		週2回程度	1	0	1	0	0	0	0	1	1	0	1	0	6		
		週2回超	1	0	1	0	0	0	0	0	0	0	0	0	0		2
80~89歳	週1回程度	週1回程度	1	0	2	0	0	0	0	3	3	0	3	1	15		
		週2回程度	3	0	3	0	0	0	0	2	2	0	1	0	12		
		週2回超	1	0	1	0	0	0	0	2	2	0	3	0	12		
90~99歳	週1回程度	週1回程度	2	0	2	0	0	0	0	2	2	0	1	0	10		
		週2回程度	0	0	0	0	0	0	0	0	0	0	0	0	0	0	
		週2回超	0	0	0	0	0	0	0	0	0	0	0	0	0	0	
100歳以上	週1回程度	週1回程度	0	0	0	0	0	0	0	0	0	0	0	0	0		
		週2回程度	0	0	0	0	0	0	0	0	0	0	0	0	0	0	
		週2回超	0	0	0	0	0	0	0	0	0	0	0	0	0	0	
合計		10	0	12	0	0	0	0	11	11	0	10	0	11	65		

令和1年度通所介護事業所利用状況

1. 要介護区分実人員

	4月	5月	6月	7月	8月	9月	10月	11月	12月	1月	2月	3月	平均
事業対象者	9	9	9	9	9	6	6	6	6	6	6	6	7.25
要支援1	14	13	16	16	15	16	15	15	15	14	12	9	14.17
要支援2	14	13	12	12	10	11	10	10	11	11	13	12	11.58
要介護1	26	25	23	27	26	26	26	24	23	23	23	23	24.58
要介護2	7	8	6	7	5	6	6	8	9	9	8	8	7.25
要介護3	4	4	3	3	4	4	4	3	3	2	1	1	3.00
要介護4	0	0	0	0	0	0	0	0	0	0	1	1	0.17
要介護5	2	1	0	0	0	0	0	1	1	1	0	0	0.50
合計	76	73	69	74	69	69	67	67	68	66	64	60	68.50

2. 要介護区分利用回数

	4月	5月	6月	7月	8月	9月	10月	11月	12月	1月	2月	3月	合計
実施日数	26	27	25	26	24	25	27	26	24	23	25	26	304
事業対象者	9	9	9	9	9	6	6	6	6	6	6	6	87
要支援1	14	13	16	16	15	49	15	15	15	14	12	9	203
要支援2	36	63	12	12	10	11	10	10	38	11	13	12	238
要介護1	294	278	241	295	219	263	261	241	220	231	236	244	3023
要介護2	79	70	72	83	49	61	63	78	90	75	97	94	911
要介護3	20	8	22	21	33	33	32	32	31	18	19	21	290
要介護4	0	0	0	0	0	0	0	0	0	0	9	6	15
要介護5	23	11	0	0	0	0	0	6	4	1	0	0	45
合計	475	452	372	436	335	423	387	388	404	356	392	392	4812
平均利用者数	18.27	16.74	14.88	16.77	13.96	16.92	14.33	14.92	16.83	15.48	15.68	15.08	15.83

3. 年齢別利用実人員

	4月	5月	6月	7月	8月	9月	10月	11月	12月	1月	2月	3月	平均
60歳未満	0	0	0	0	0	0	0	0	0	0	0	0	0.00
60~69歳	2	2	1	1	1	1	0	0	1	1	1	0	0.92
70~79歳	5	5	5	6	5	3	3	2	3	3	4	4	4.00
80~89歳	40	37	39	40	38	39	39	41	41	39	35	33	38.42
90~99歳	28	28	23	26	25	26	25	24	23	23	24	23	24.83
100歳以上	1	1	1	1	0	0	0	0	0	0	0	0	0.33
合計	76	73	69	74	69	69	67	67	68	66	64	60	68.50

4. 性別利用回数

	4月	5月	6月	7月	8月	9月	10月	11月	12月	1月	2月	3月	合計
男性	137	147	102	134	108	135	107	105	129	107	123	119	1453
女性	338	305	270	302	227	288	280	283	275	249	269	273	3359
合計	475	452	372	436	335	423	387	388	404	356	392	392	4812

5. サービス利用回数

	4月	5月	6月	7月	8月	9月	10月	11月	12月	1月	2月	3月	合計
基本額	452	400	372	435	335	388	387	388	376	356	392	392	4673
入浴加算	257	233	204	249	192	219	185	187	205	176	180	174	2461
サービス提供体制加算	36	34	36	35	33	32	31	30	31	30	30	27	385
介護職員処遇改善加算	0	0	0	0	0	0	0	0	0	0	0	0	0
生活向上グループ活動加	30	30	30	32	33	30	26	26	27	26	28	25	343

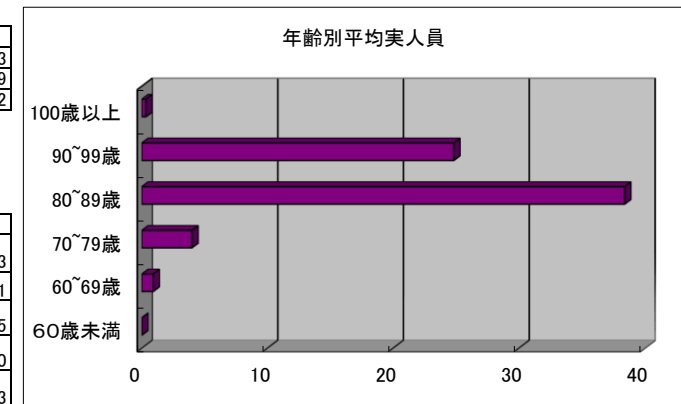
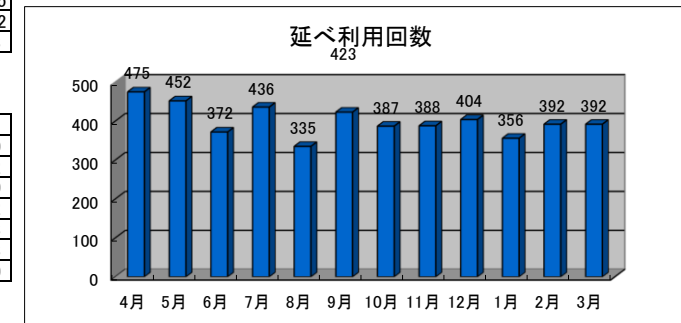
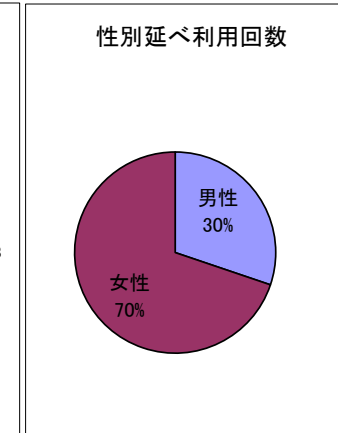
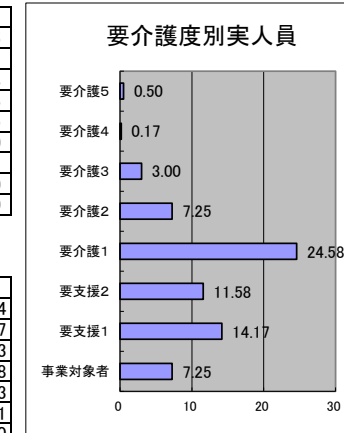

## 令和 1年度 ケアプラン作成状況

介護保険サービスセンター ふうれん

### 1. ケアプラン作成件数

	4月	5月	6月	7月	8月	9月	10月	11月	12月	1月	2月	3月	合計
経過的要介護	0	0	0	0	0	0	0	0	0	0	0	0	0
要介護1	14	12	12	12	10	9	9	9	10	7	6	6	116
要介護2	5	6	6	7	7	7	6	8	10	10	10	10	92
要介護3	3	3	3	2	3	3	4	3	3	1	2	2	32
要介護4	2	2	1	1	0	1	1	0	1	1	0	0	10
要介護5	2	1	0	0	0	0	0	1	1	1	0	0	6
合計	26	24	22	22	20	20	20	21	25	20	18	18	256

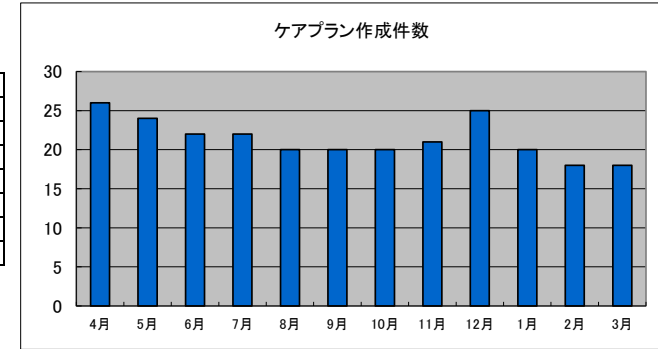

### 2. ケアプラン作成状況

	4月	5月	6月	7月	8月	9月	10月	11月	12月	1月	2月	3月	合計
訪問介護	2	2	3	3	2	3	3	3	3	3	2	2	31
訪問入浴	0	0	0	0	0	0	0	0	0	0	0	0	0
訪問看護	2	2	2	2	2	2	2	2	2	2	2	2	24
訪問リハ	1	0	0	0	1	0	0	0	1	1	1	0	5
通所介護	15	13	11	12	10	11	10	12	13	11	8	7	133
通所リハ	2	2	2	2	1	1	1	1	1	0	0	0	13
福祉用具	10	8	9	8	4	5	3	6	9	7	4	6	79
短期入所生活	6	8	4	4	6	6	5	4	4	3	4	4	58
短期入所療養老	0	0	0	0	0	0	0	0	0	0	0	0	0
短期入所療養病	0	0	0	0	0	0	0	0	0	0	0	0	0
療養管理指導	0	0	0	0	0	0	0	0	0	0	0	0	0
合計	38	35	31	31	26	28	24	28	33	27	21	21	343

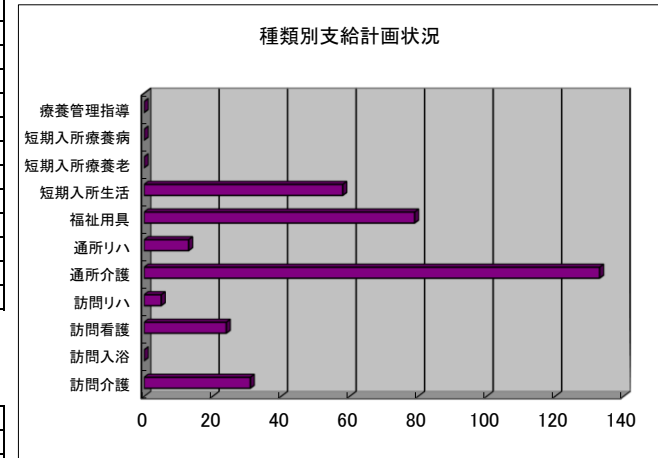

### 3. 年齢別ケアプラン件数

	4月	5月	6月	7月	8月	9月	10月	11月	12月	1月	2月	3月	合計
60歳未満	0	0	0	0	0	0	0	0	0	0	0	0	0
60~69歳	0	0	0	0	0	0	0	0	0	0	0	0	0
70~79歳	3	3	2	2	1	1	2	2	3	2	2	2	25
80~89歳	14	13	11	11	10	10	10	11	11	11	9	9	130
90~99歳	8	7	8	8	9	9	8	8	11	7	7	7	97
100歳以上	1	1	1	1	0	0	0	0	0	0	0	0	4
合計	26	24	22	22	20	20	20	21	25	20	18	18	256

### 4. 区分支給限度額計画割合

	4月	5月	6月	7月	8月	9月	10月	11月	12月	1月	2月	3月	平均
経過的要介護	0.0%	0.0%	0.0%	0.0%	0.0%	0.0%	0.0%	0.0%	0.0%	0.0%	0.0%	0.0%	0.0%
要介護1	49.8%	47.2%	48.6%	50.9%	47.7%	53.5%	58.7%	54.5%	48.3%	50.0%	52.9%	57.1%	51.6%
要介護2	73.7%	68.5%	68.3%	66.9%	60.3%	64.1%	71.4%	57.3%	50.6%	57.5%	57.4%	57.9%	62.8%
要介護3	41.3%	42.2%	29.1%	36.5%	42.3%	51.9%	43.0%	65.0%	19.7%	19.7%	37.9%	24.4%	37.7%
要介護4	40.8%	42.1%	8.1%	6.5%	0.0%	25.8%	31.1%	0.0%	11.8%	44.1%	0.0%	0.0%	17.5%
要介護5	81.6%	80.2%	0.0%	0.0%	0.0%	0.0%	0.0%	40.4%	30.2%	8.6%	0.0%	0.0%	20.1%
平均	47.9%	46.7%	25.7%	26.8%	25.0%	32.5%	34.0%	36.2%	26.8%	30.0%	24.7%	23.2%	31.6%

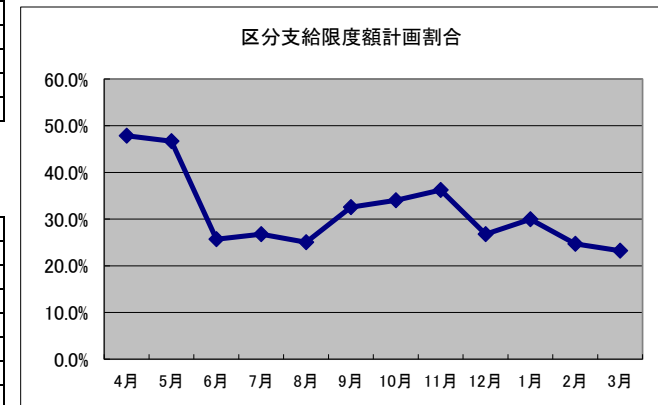

# 令和 1年度 通所介護事業所利用状況

榮やデイサービスセンター

## 1. 要介護区分実人員

	4月	5月	6月	7月	8月	9月	10月	11月	12月	1月	2月	3月	平均
事業対象者	19	19	19	21	21	19	19	20	19	18	18	18	19.17
要支援1	0	0	0	0	0	0	0	0	0	0	0	0	0.00
要支援2	0	0	0	0	0	0	0	0	0	0	0	0	0.00
要介護1	8	8	6	7	7	8	9	7	7	7	8	8	7.50
要介護2	3	3	4	4	4	5	3	3	5	5	4	5	4.00
要介護3	0	1	0	0	1	0	1	0	1	0	1	0	0.42
要介護4	0	0	0	0	0	0	0	0	0	0	0	0	0.00
要介護5	0	0	0	0	0	0	0	0	0	0	0	0	0.00
合計	30	31	29	32	33	32	32	30	32	30	31	31	31.08

## 2. 要介護区分利用回数

	4月	5月	6月	7月	8月	9月	10月	11月	12月	1月	2月	3月	合計
実施日数	22	23	20	23	19	21	23	21	20	20	20	22	254
事業対象者	19	19	19	21	21	19	19	20	19	18	29	18	241
要支援1	0	0	0	0	0	0	0	0	0	0	0	0	0
要支援2	0	0	0	0	0	0	0	0	0	0	0	0	0
要介護1	63	63	54	63	59	66	77	60	61	56	58	68	748
要介護2	35	37	33	44	38	41	29	27	36	37	27	35	419
要介護3	0	2	0	0	1	0	2	0	1	0	1	0	7
要介護4	0	0	0	0	0	0	0	0	0	0	0	0	0
要介護5	0	0	0	0	0	0	0	0	0	0	0	0	0
合計	117	121	106	128	119	126	127	107	117	111	115	121	1415
平均利用者数	5.32	5.26	5.30	5.57	6.26	6.00	5.52	5.10	5.85	5.55	5.75	5.50	5.57

## 3. 年齢別利用実人員

	4月	5月	6月	7月	8月	9月	10月	11月	12月	1月	2月	3月	平均
60歳未満	0	0	0	0	0	0	0	0	0	0	0	0	0.00
60~69歳	0	0	0	0	0	0	0	0	0	0	0	0	0.00
70~79歳	2	3	1	1	2	1	2	1	2	1	2	1	1.58
80~89歳	20	20	20	23	22	21	20	19	19	18	19	19	20.00
90~99歳	8	8	8	8	9	10	10	10	11	11	10	11	9.50
100歳以上	0	0	0	0	0	0	0	0	0	0	0	0	0.00
合計	30	31	29	32	33	32	32	30	32	30	31	31	31.08

## 4. 性別利用回数

	4月	5月	6月	7月	8月	9月	10月	11月	12月	1月	2月	3月	合計
男性	31	31	27	32	31	36	41	38	42	47	38	35	429
女性	86	90	79	96	88	90	86	69	75	64	77	86	986
合計	117	121	106	128	119	126	127	107	117	111	115	121	1415

## 5. サービス利用回数

	4月	5月	6月	7月	8月	9月	10月	11月	12月	1月	2月	3月	合計
基本額	30	31	29	32	33	32	32	30	32	30	30	31	372
入浴加算	5	6	4	5	5	6	6	6	7	6	6	6	68
サービス提供体制加算	30	31	29	32	33	32	32	30	32	30	31	31	373
介護職員処遇改善加算	0	0	0	0	0	0	0	0	0	0	0	0	0
生活向上グループ活動加	19	19	19	21	21	19	19	20	19	18	17	18	229

